НОВОПЕТРІВСЬКИЙ ЛІЦЕЙ

ТЕРИТОРІЯ УСПІХУ І ДОВІРИ

Звіт директора Новопетрівського ліцею за 2023 рік

ТИШКОВСЬКОЇ АЛЛИ ПЕТРІВНИ

Мережа Новопетрівського ліцею

Початкова школа
11 класів
254 учні

643 учні

25 класів

Базова школа
12 класів
318 учнів

Старша школа
2 класи
71 учень

Середня наповнюваність
25,7

Освіта дітей з особливими освітніми потребами та педагогічний патронаж

Функціонує 4 інклюзивних класи

Навчається 6 дітей з ООП

2 дітей - педагогічний патронаж

Якісний склад педагогічних працівників

Кількість педагогічних працівників - 40

Вища освіта - 38

Вища категорія - 21

Перша категорія - 2

Друга категорія - 3

Спеціаліст -12

Учитель-методист -3

Старший вчитель-17

Новопетрівський ліцей

ВІТАЄМО З ПЕРЕМОГОЮ У ВСЕУКРАЇНСЬКОМУ КОНКУРСІ МАЙСТЕРНОСТІ ПЕДАГОГІЧНИХ ПРАЦІВНИКІВ ЗАКЛАДІВ ПОЗАШКІЛЬНОЇ ОСВІТИ "ДЖЕРЕЛО ТВОРЧОСТІ"

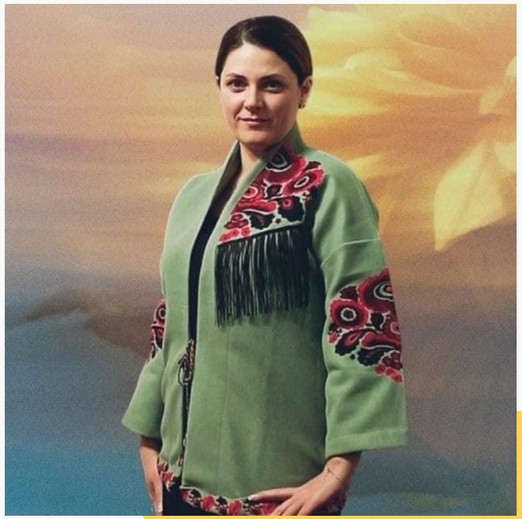

Переможці МАН- 2023

Кирієнко Карина
І місце
Секція "Правознавство"

Майсюра Євген
ІІІ місце
Секція "Географія"

Переможці олімпіад- 2023

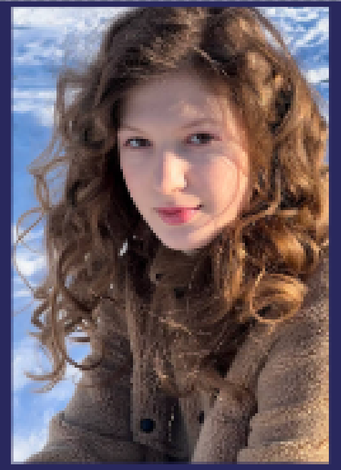

Костирко Катерина
ІІмісце
Секція "Теологія, історія релігії, релігієзнавство "

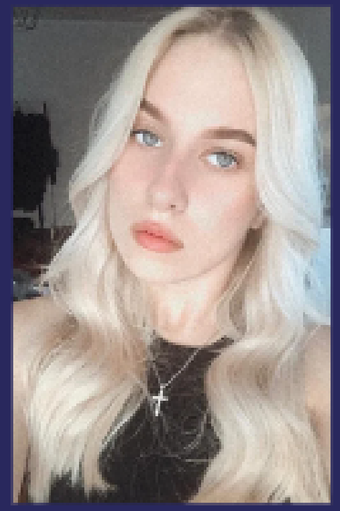

Пономаренко Катерина
ІІІ місце
Секція
"Історія України"

Гриб Ірина
І місце
з історії

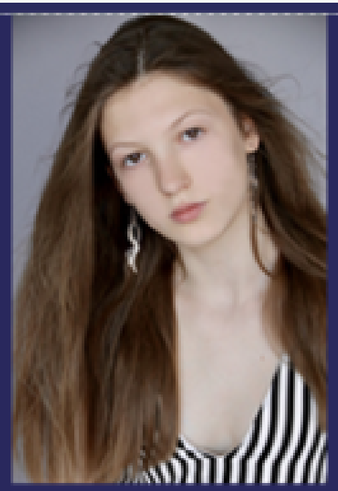

Кирієнко Карина
І місце
з правознавства

Кирієнко Карина
І І місце
з правознавства

Переможці олімпіад- 2023

НОВОПЕТРІВСЬКИЙ ЛІЦЕЙ

ТЕРИТОРІЯ УСПІХУ І ДОВІРИ

Новопетрівський ліцей

Обласна учнівська науково-практична конференція

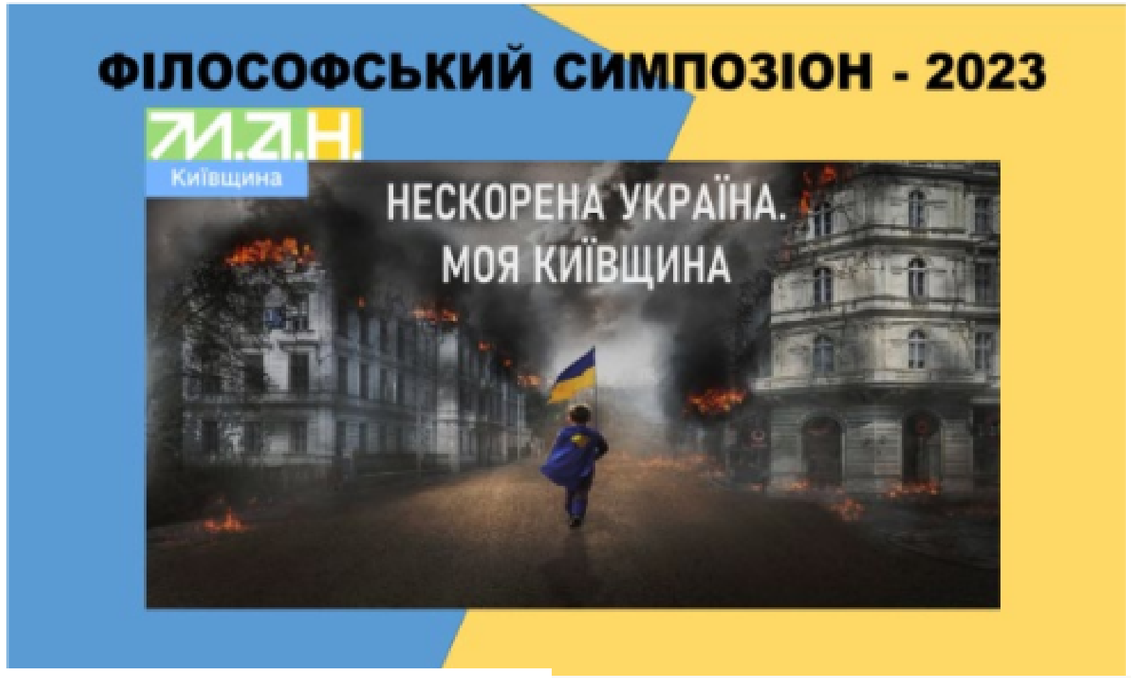

Альбіна Сенько
Новопетрівський ліцей Петрівської сільської ради,10 клас
Федір Вовк – видатний антрополог, етнограф, археолог.

Новопетрівський ліцей

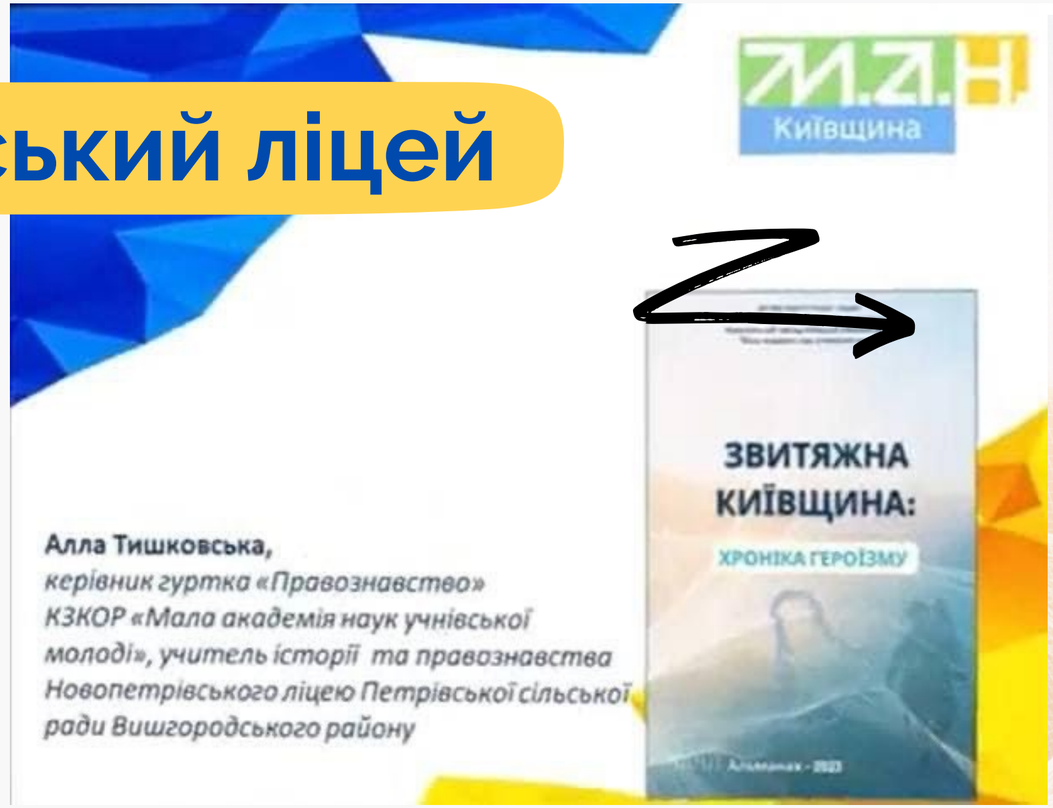

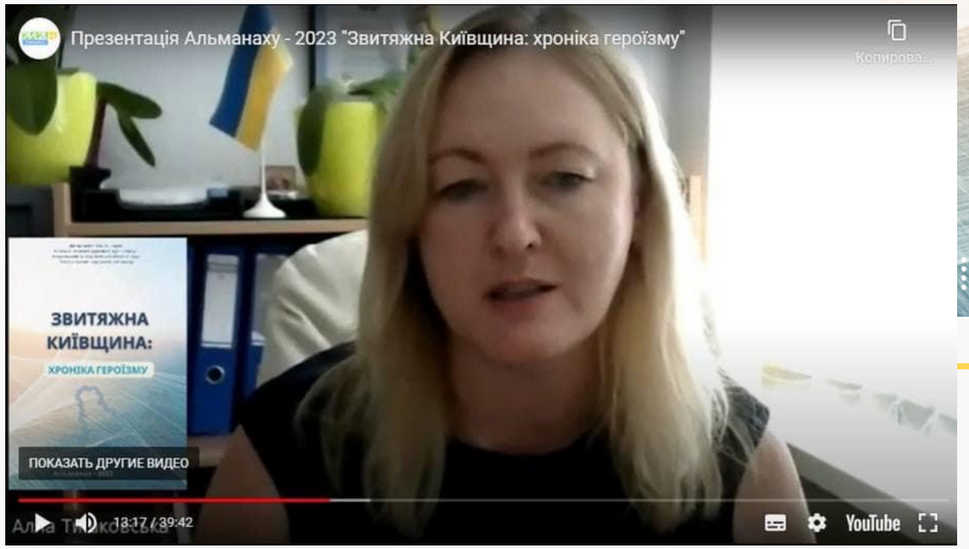

УЧЕНИЦІ
НОВОПЕТРІВСЬКОГО ЛІЦЕЮ
ОТРИМАЮТЬ СТИПЕНДІЇ
ПРЕЗИДЕНТА

НАШІ МАНІВЦІ
ОТРИМАЮТЬ
СТИПЕНДІЇ
ПРЕЗИДЕНТА ❤️

У червні були проведені такі заходи:

Випускний вечір «Незламні, як Україна»

Новопетрівський ліцей

Афілійований заклад національної Олімпіади Геніїв (міжнародного конкурсу шкільних проєктів з екологічних питань)

"Новопетрівський ліцей Петрівської сільської ради

Мацьовита Наталія Василівна

+ 380939044310

natam14021989@gmail.com

*афілійовано регіональним центром Genius Olympiad Київським закладом Київської обласної ради "Мала академія наук учнівської молоді"

Освітній хаб

"Нові знання"

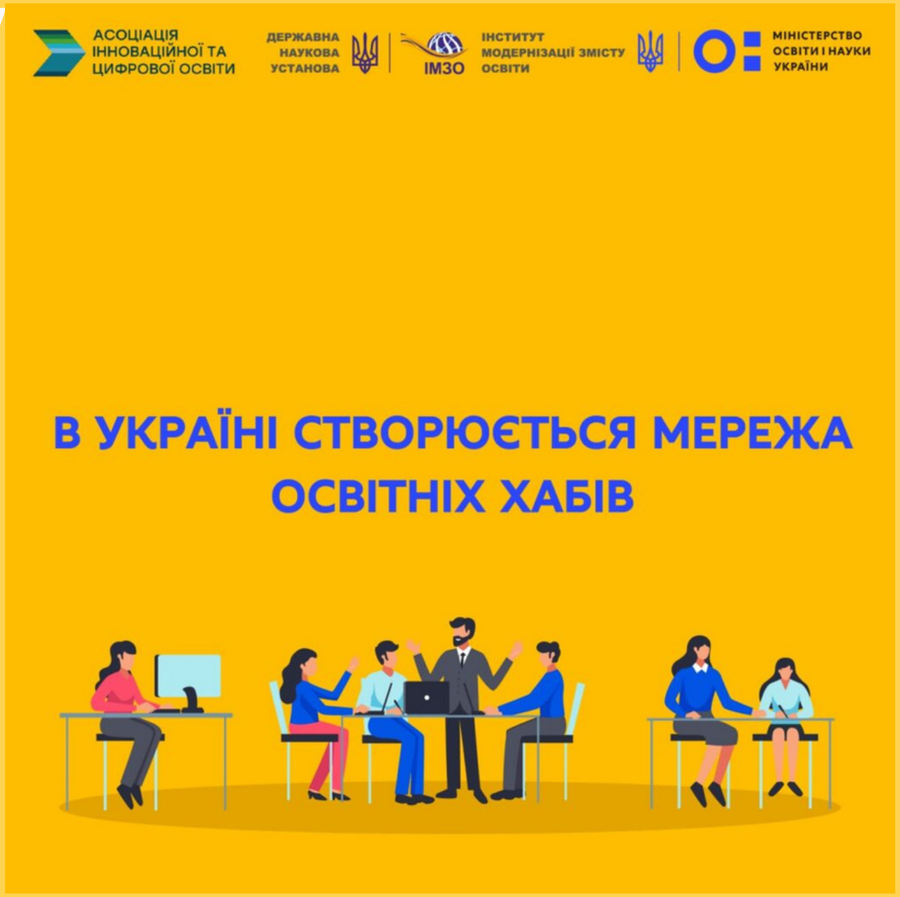

ITC Israel Trauma Coalition

הקואליציה הישראלית לטראומה

ITC

on for Response and Preparedness

ITC ISRAEL TRAUMA COALITION

Certificate of Participation

THIS IS TO CONFIRM THAT

Alla Tyshkovska

ID: FE388145

Has attended traning on Psychlogical first aid, self-care and mitigation of burn-out for care providers

Total traning hours - 8

January 2024

Alexander Gershanov M.Ed, Program Director ITC

Nataliia Makienko Expert ITC

Новопетрівський ліцей – учасник Ізраїльського проекту

Круглий стіл "Міжнародне гуманітарне право: стан і перспективи викладання"

Міжнародний досвід Німеччинна-Австрія

Міжнародний досвід
Італія

У січні були проведені такі заходи:

Патріотичний флешмоб до Дня Соборності України

Години спілкування та виховні заходи до Дня Соборності України

Уроки пам’яті «Свіча Голокосту не гасне»

SLIDESMANIA.COM

У лютому були проведені такі заходи:

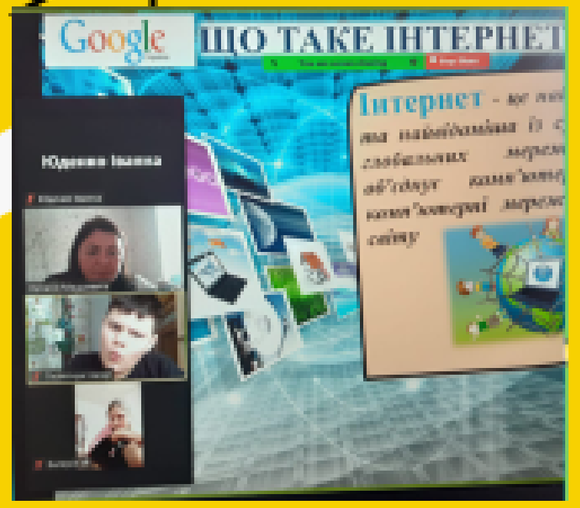

Заходи «Разом для найкращого Інтернету» до Дня безпечного Інтернету

Майстер клас з виготовлення валентинок До Дня закоханих

Заходи до Міжнародного дня рідної мови

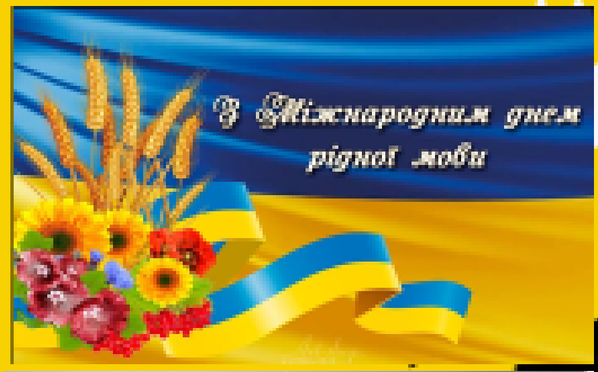

Флешмоб «війна очима дітей»

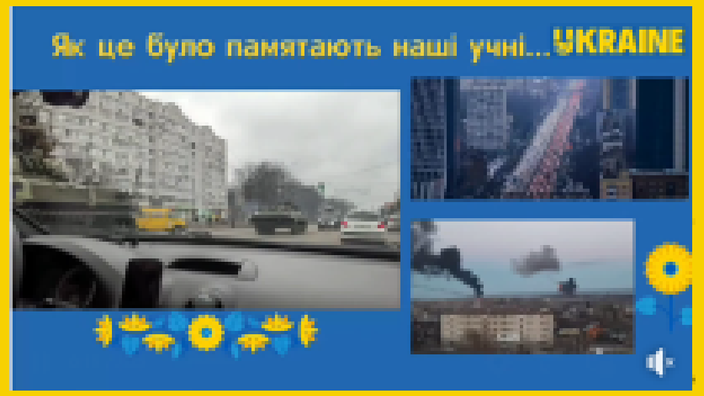

Патріотичні заходи «Небесна сотня у наших серцях»

У березні-квітні були проведені такі заходи:

Експозиція-проєкт «РІК...»

Заходи до Міжнародного дня пам'яті жертв радіаційних аварій та катастроф до річниці Чорнобильської катастрофи

Декада пам'яті Т.Г.Шевченка, Шевченківські дні

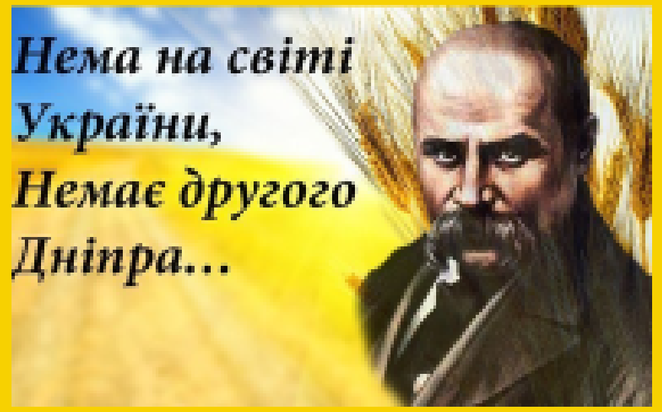

Патріотична акція «Завдяки тобі»

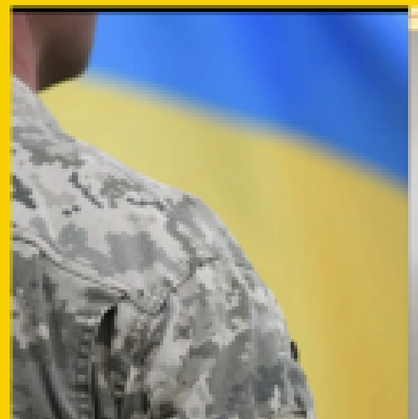

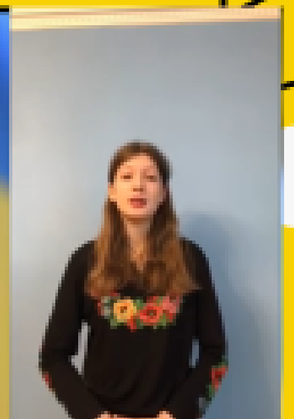

У березні-квітні були проведені такі заходи:

Міжнародний день дитячої книги

Акція «Зелена країна» до Всесвітнього дня Землі

Заходи до Великодня

У травні були проведені такі заходи:

Заходи до Дня пам’яті та примирення

Акція «Парад квітів»

День української вишиванки

Міжнародний день протидії булінгу

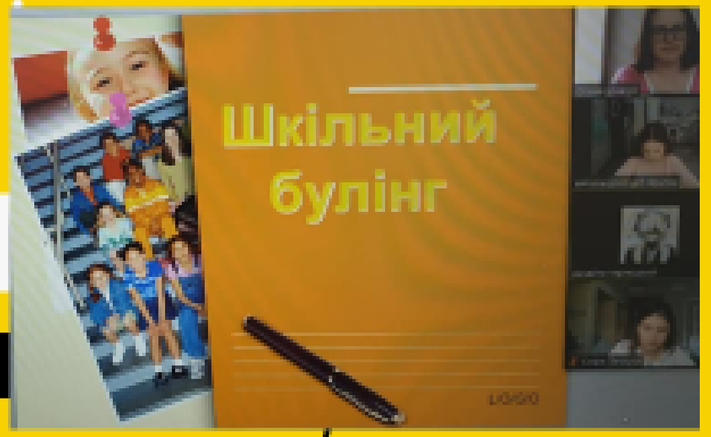

Заходи до Дня матері

Останній дзвоник

У липні/серпні були проведені такі заходи:

Табір «Zero Waste Kids»

День Прапора України

День Незалежності України

День памяті захисників України

У вересні були проведені такі заходи:

Свято першого дзвоника

Олімпійський тиждень

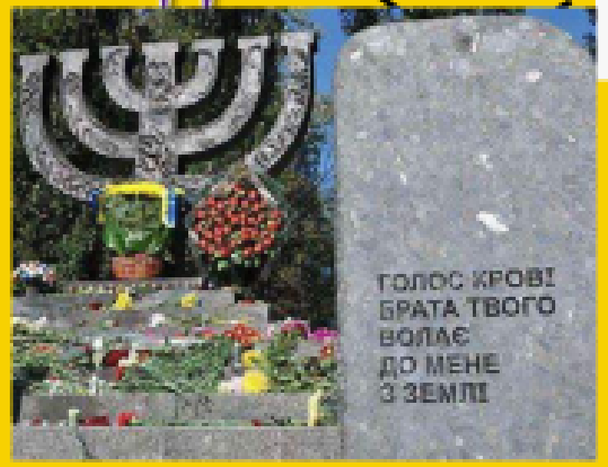

Години спілкування «Трагедія Бабиного Яру»

Конкурс патріотичної пісні «Від серця до серця»

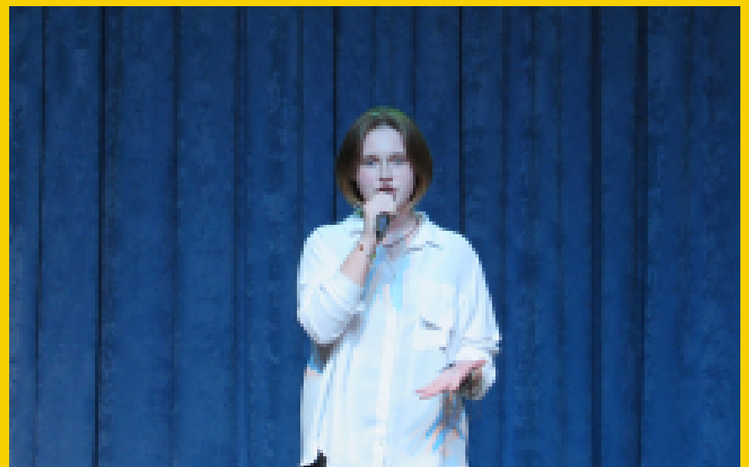

День Миру

Бібліотечний урок

У жовтні були проведені такі заходи:

Акція «Допоможи військовому»

XR-виставка “Справжні причини війни

Забіг «Біжу за героїв»

Всеукраїнського фізкультурно-оздоровчого захід «Ліга дружніх»

У жовтні були проведені такі заходи:

"Міні -міс Осінь-2023"

День української писемності і мови

Акції «Посади дерево за кожного загиблого»

У листопаді були проведені такі заходи:

Шкільний урок волонтерства

День пам’яті жертв голодомору та політичних репресій

Відзначення Дня гідності та Свободи

Акція «16 днів проти насилля"

У грудні були проведені такі заходи:

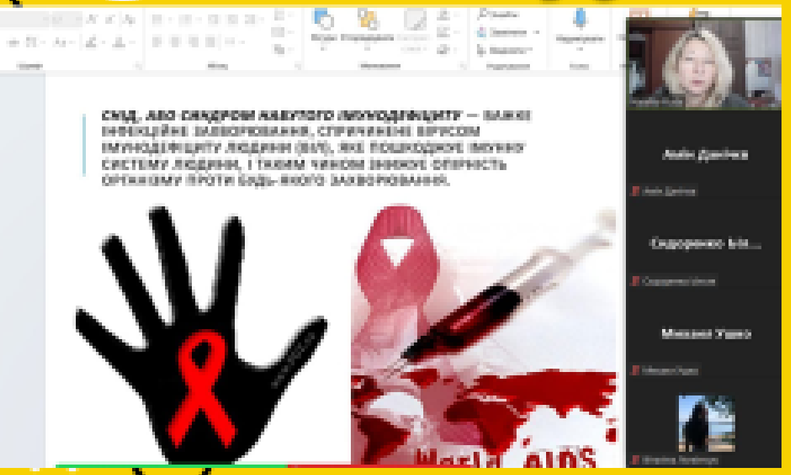

Всесвітній день боротьби зі снідом «Хто попереджений – той захищений»

Кубок з армреслінгу

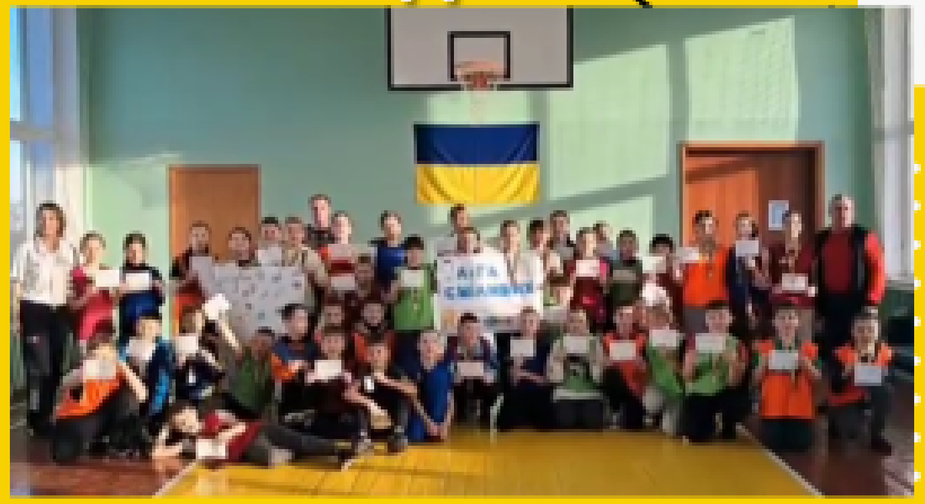

Всеукраїнського фізкультурно оздоровчого захід «Ліга сміливих»

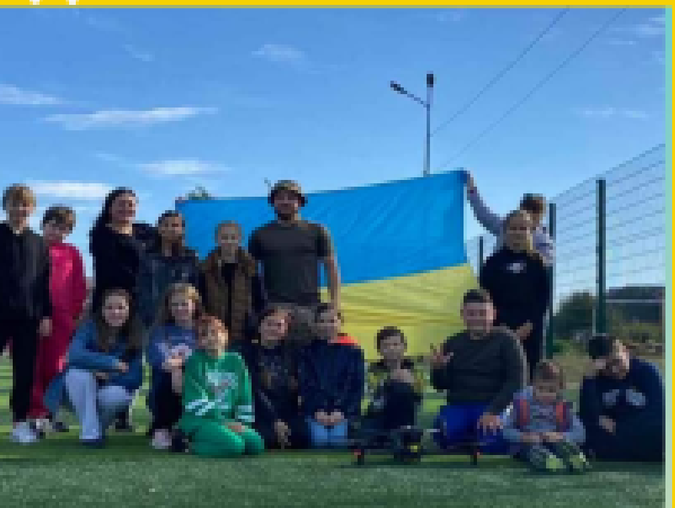

Міжнародний день волонтера!

У грудні були проведені такі заходи:

День Святого Миколая

Новорічна вистава «Ніч перед Різдвом»

День української хустки

НОВОПЕТРІВСЬКИЙ ЛІЦЕЙ

ТЕРИТОРІЯ УСПІХУ І ДОВІРИ

П О Д Я К А

оголошується

рою «Петрівські джури»
Новопетрівського ліцею
Петрівської сільської ради

за своєчасну та необхідну допомогу
під час волонтерської акції

“Дрон для ЗСУ”!

Щиро дякуємо, що у час російсько-української війни не залишаєтесь осторонь боротьби за Україну, активно додаєте частку своєї душі і праці у спільну мету – Перемогу!

Фінансово-економічна діяльність закладу.

Заробітна плата - 13680431 грн (освітня субвенція)
- 2812312 грн (місцевий бюджет)

Корекційні години - 21534 грн

Стипендія і одноразова допомога дітям-сиротам - 162998 грн

Електроенергія - 60256 грн

Вода- 1610 грн

Газ - 599244 грн

Оплата інших енерго та комунальних послуг - 137928

Навчання з охорони праці, пожежна безпека, підготовка кочегарів - 9270 грн

Фінансово-економічна діяльність закладу.

НОВОПЕТРІВСЬКИЙ ЛІЦЕЙ
ТЕРИТОРІЯ УСПІХУ І ДОВІРИ

Капітальний ремонт елекрощитової -339023 грн

Паркан - 199 000 грн

Інтерактивні дошки - 173019 грн

Матеріал для стелі - 112000 грн

Матеріали на кабінет безпеки - 98000 грн

Заміна 5 дверей - 125000 грн

Виготовлення проєкту укриття - 291780 грн

Комп'ютерна техніка - 49980 грн

За рахунок освітньої субвенції НУШ придбано дидактичні матеріали, реактиви в кабінет хімії - 49950 грн

Золота медаль

Чотирнадцята міжнародна виставка “Сучасні заклади освіти-2023”

Номінація: “Упровадження інформаційно-комунікаційних технологій в освітній процес”

НОВОПЕТРІВСЬКИЙ ЛІЦЕЙ

ТЕРИТОРІЯ УСПІХУ І ДОВІРИ

РЕЦЕПТ УСПІХУ

ПЕДАГОГ, ЯКИЙ У ТРЕНДІ

УЧЕНЬ, ЯКИЙ ПРАГНЕ СТАТИ УСПІШНИМ

ЛЮБОВ, ДО ТОГО, ЧИМ ЗАЙМАЄШСЯ